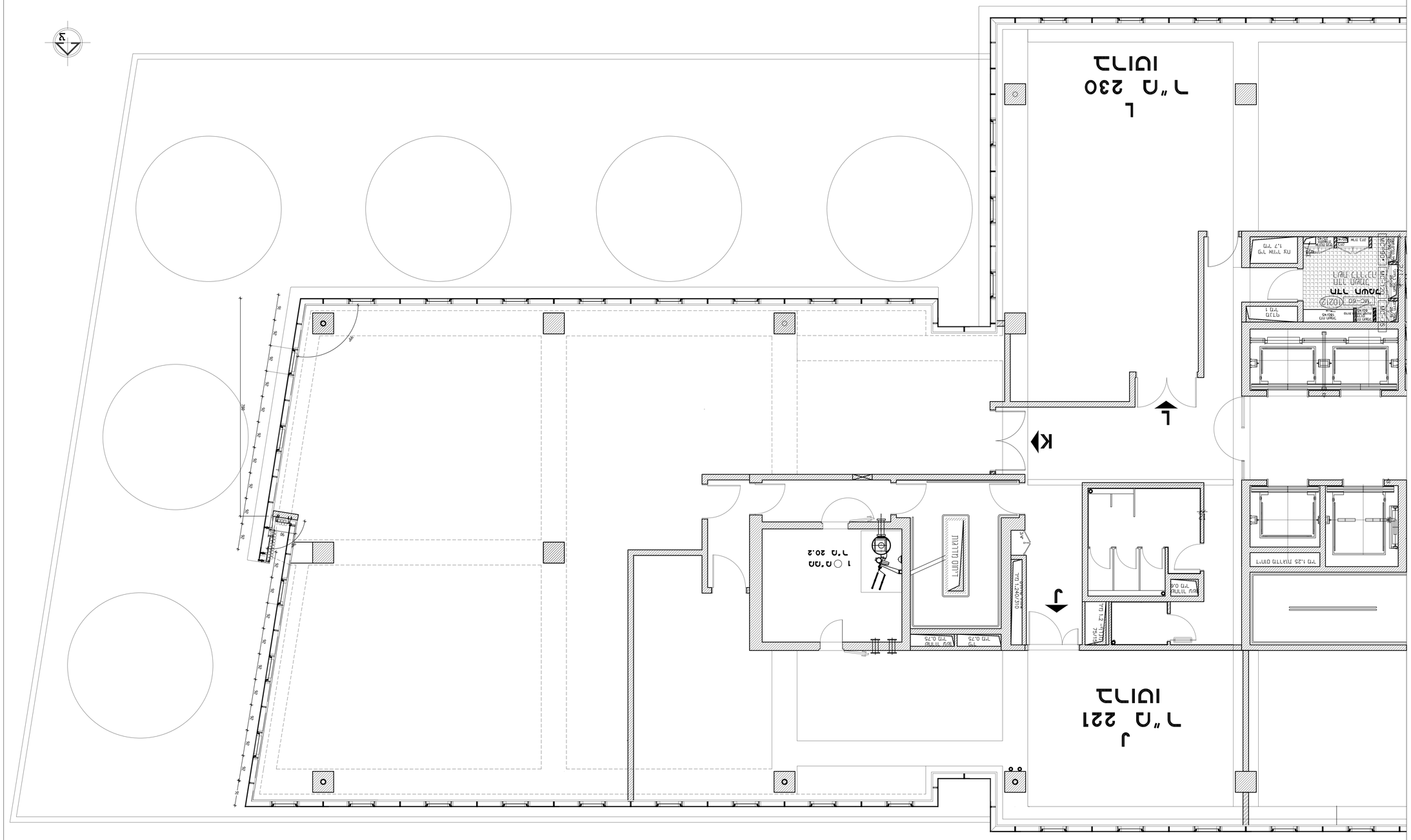
J
Г"Д 221
ІВІТА
L
Г"Д 230
ІВІТА
1 ○ Г"ПП
Г"Д 20.2
ПЛАНТУВАННЯ
ПУ 1.25 ПЛАНТУВ ОПОГ
ПУ 0.6
ПУ 0.75
ПУ 0.75
ПУ 0.75
ПУ 0.75
ПУ 1.20/0.210
ПУ 1.20/0.210
ПУ 1.20/0.210

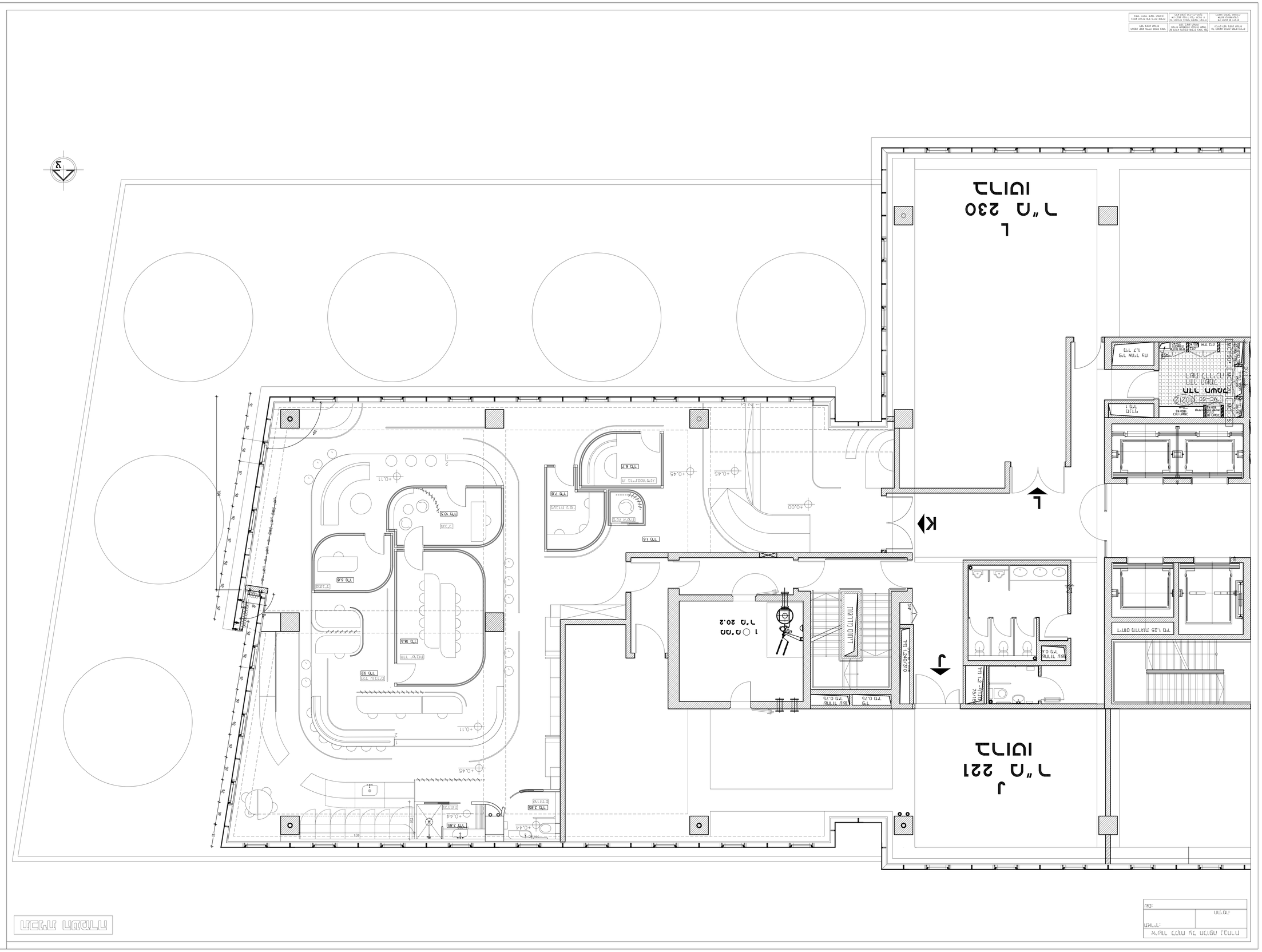
J
J
K
K
L
L
1 ○ 0'00
1'0 20.2
1'0 1.25 חניון אופנועים
1'0 0.6
1'0 0.75
1'0 0.75
1'0 0.75
1'0 2.40/2.10
1'0 1.43 חדר חשמל
1'0 1.6
1'0 1.7
1'0 1.8
1'0 1.9
1'0 2.8
1'0 3.8
1'0 3.8
1'0 5.9
1'0 6.9
1'0 6.8
1'0 8.8
1'0 9.2
1'0 16
1'0 6.7
1'0 6.7
1'0 7.8
+0.00
+0.45
+0.45
+0.45
+0.11
+0.11
+0.44
+0.44
+0.45
+0.11
+0.11
+0.45
+0.44
+0.44
+0.44

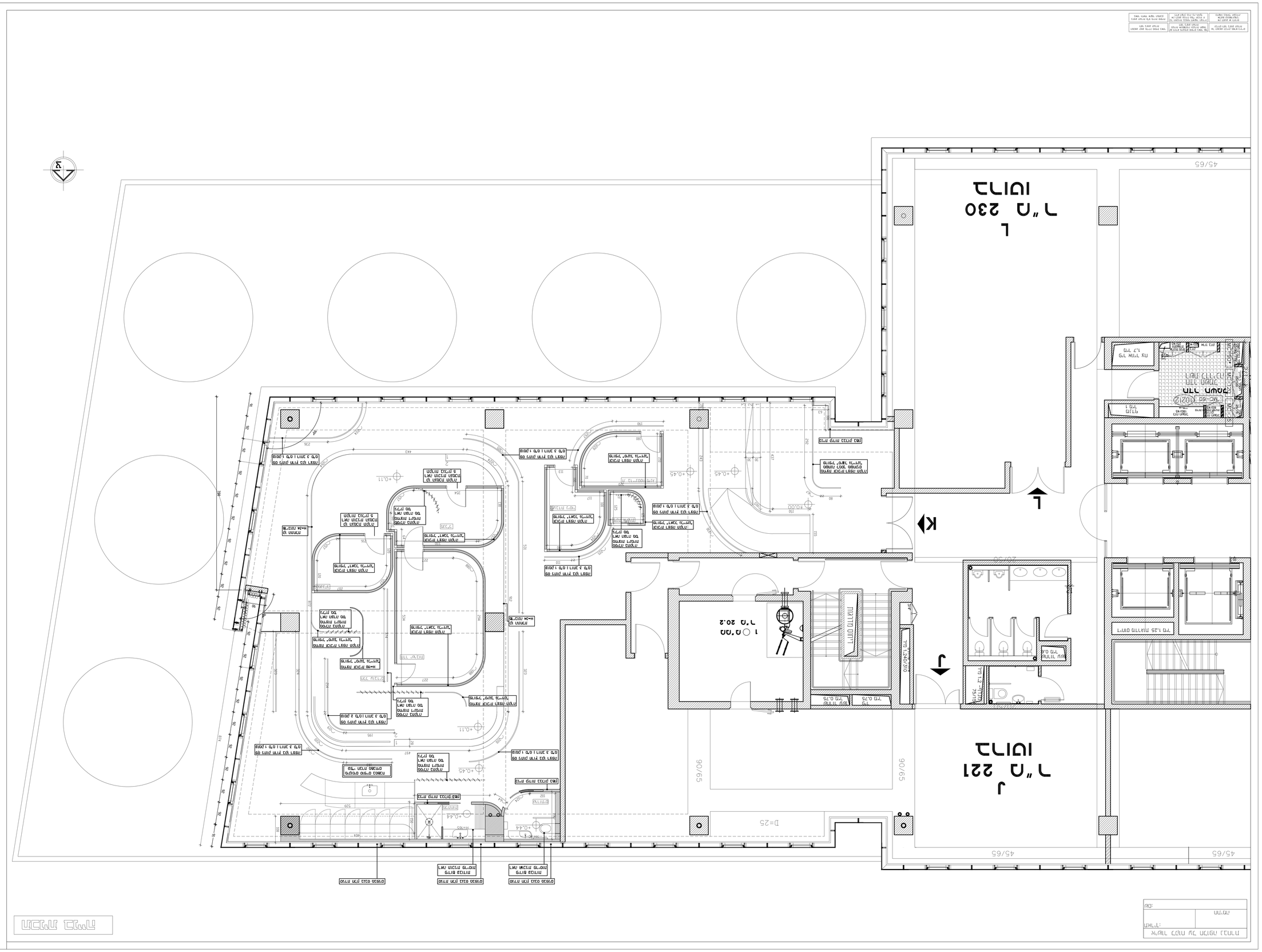
J
Г"Д 221
ПЛАН ЭТАЖА
L
Г"Д 230
ПЛАН ЭТАЖА
Г"Д 20.2
ЛИФТ ОТДЫХА
ПОЛ 0.75
ПОЛ 0.75
ПОЛ 0.75

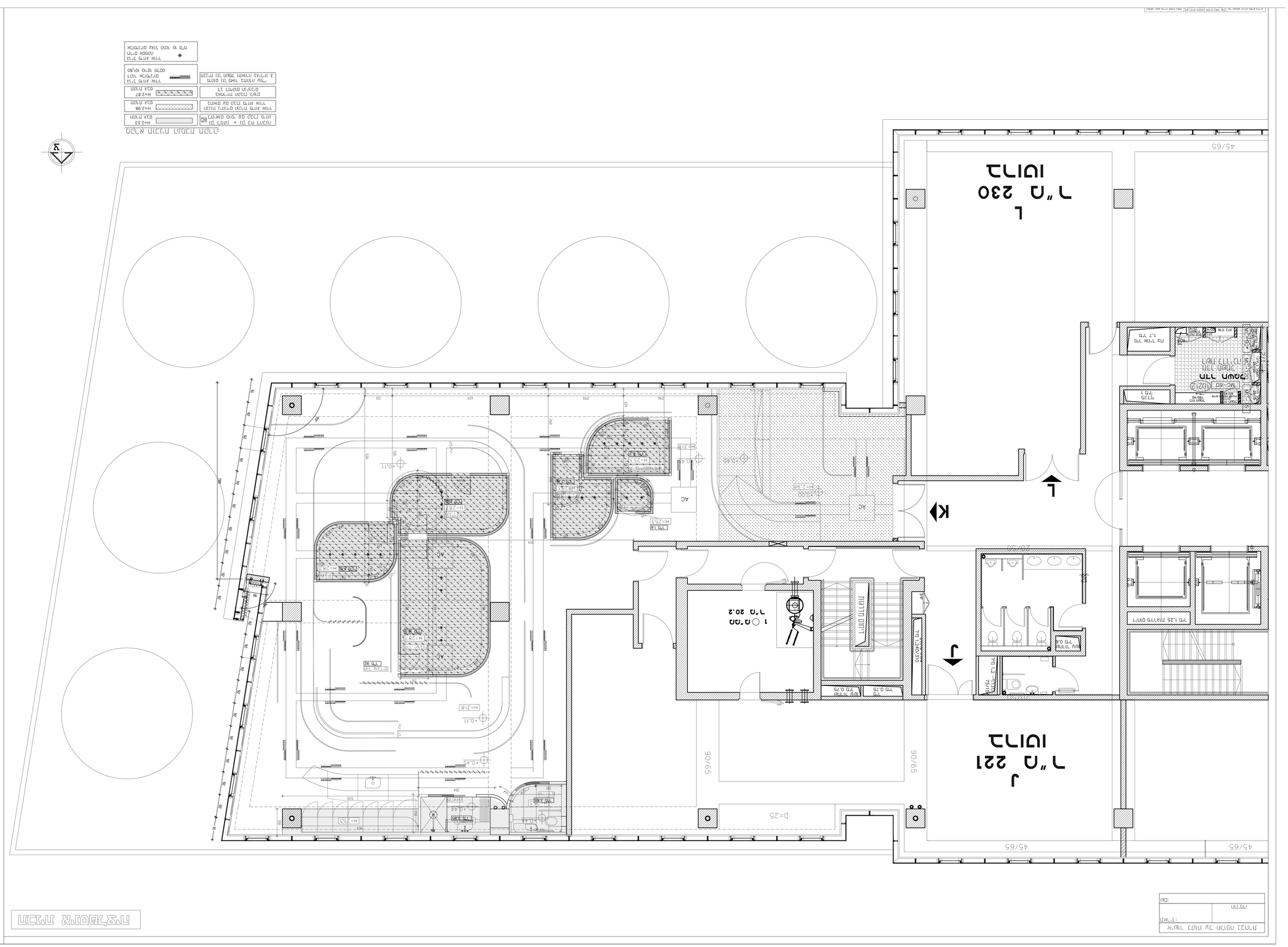
J
ר"מ 221
J
L
ר"מ 230
L
K
45/65
90/65
D=25
AC
LIFT
H=253
H=318
H=287
H=298
H=283
H=253
H=253
H=253

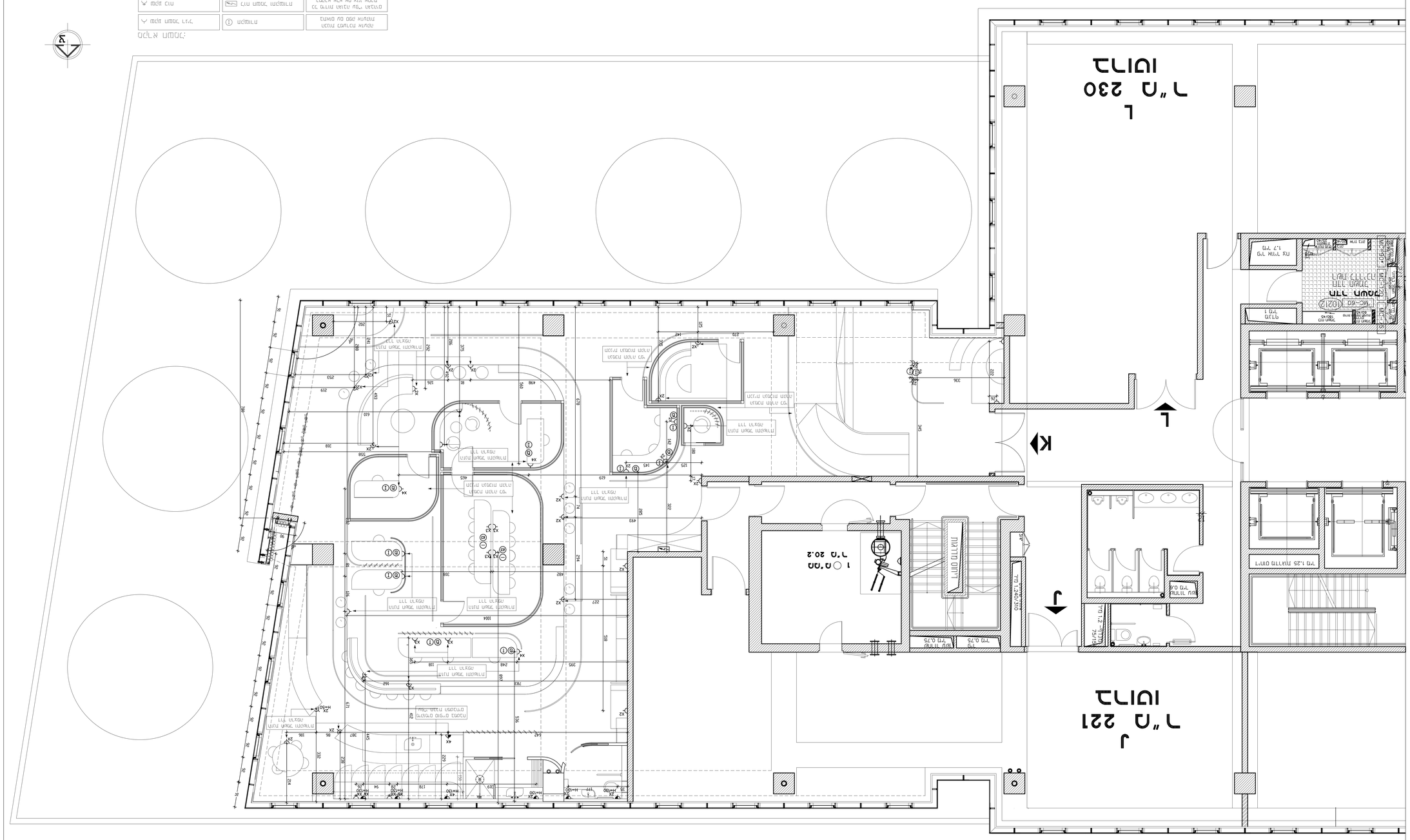

⊙ מבט אלבום	הצמד מס' דגם אלבום הצמד אלבום	
(ccc.c) מבט אלבום	מק"ט אלבום מחסנים אלבום מחסנים אלבום	הצמד מס' דגם אלבום הצמד אלבום אלבום אלבום אלבום
מבט גרם ב.ס	ס"מ 60×40 ס"מ 90×60	מק"ט אלבום מחסנים
מבט רוח	רוח אמבט אלבומים	הצמד מס' מק"ט אלבום אלבום אלבום
מבט אמבט ר.ר	אלבום	הצמד מס' מס' אלבום אלבום אלבום

מבט אמבט:

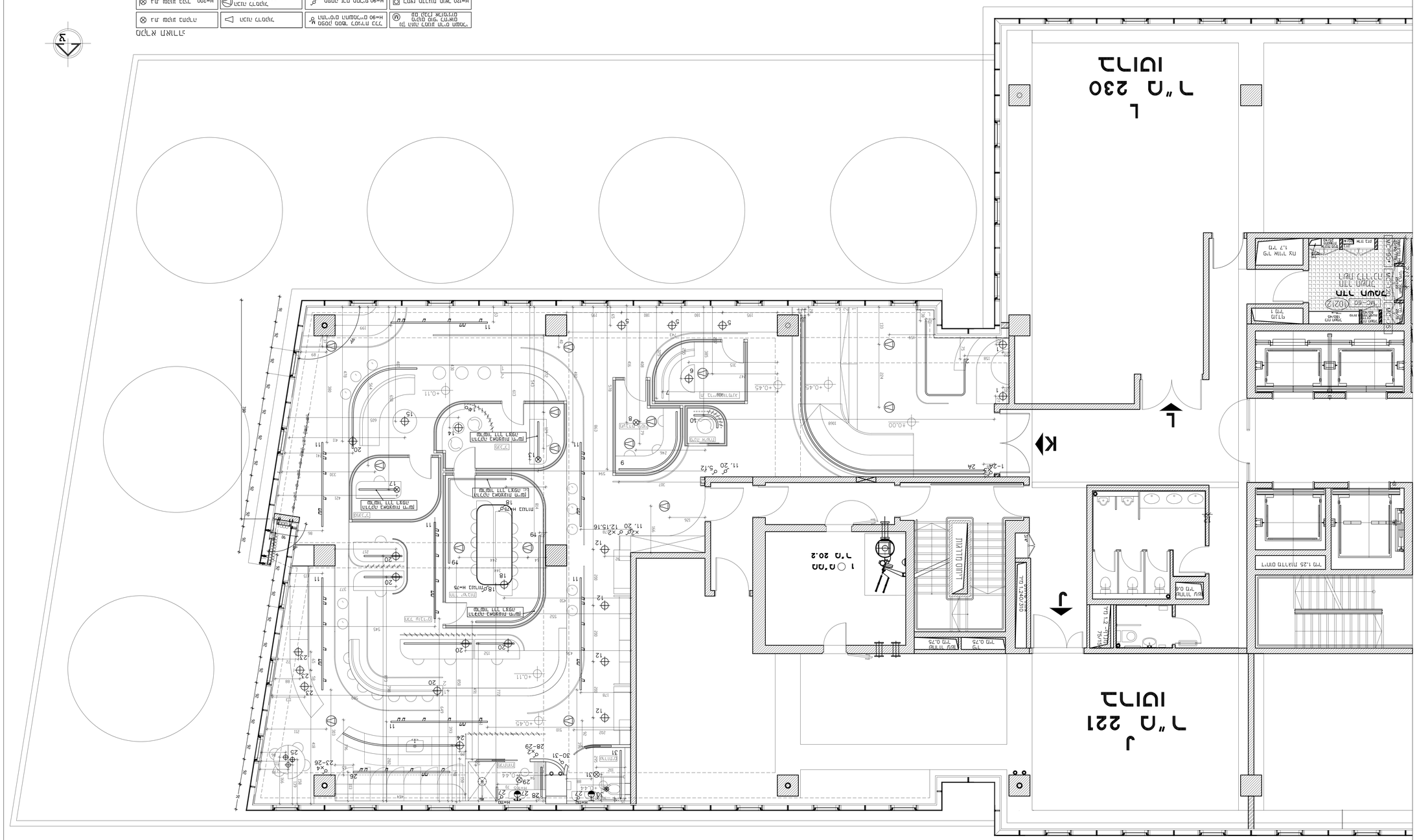

מקרא סימנים			
מקרא מיוחד			
מקרא חומרים			
מקרא מיוחד			
מקרא חומרים			
מקרא מיוחד			
מקרא חומר

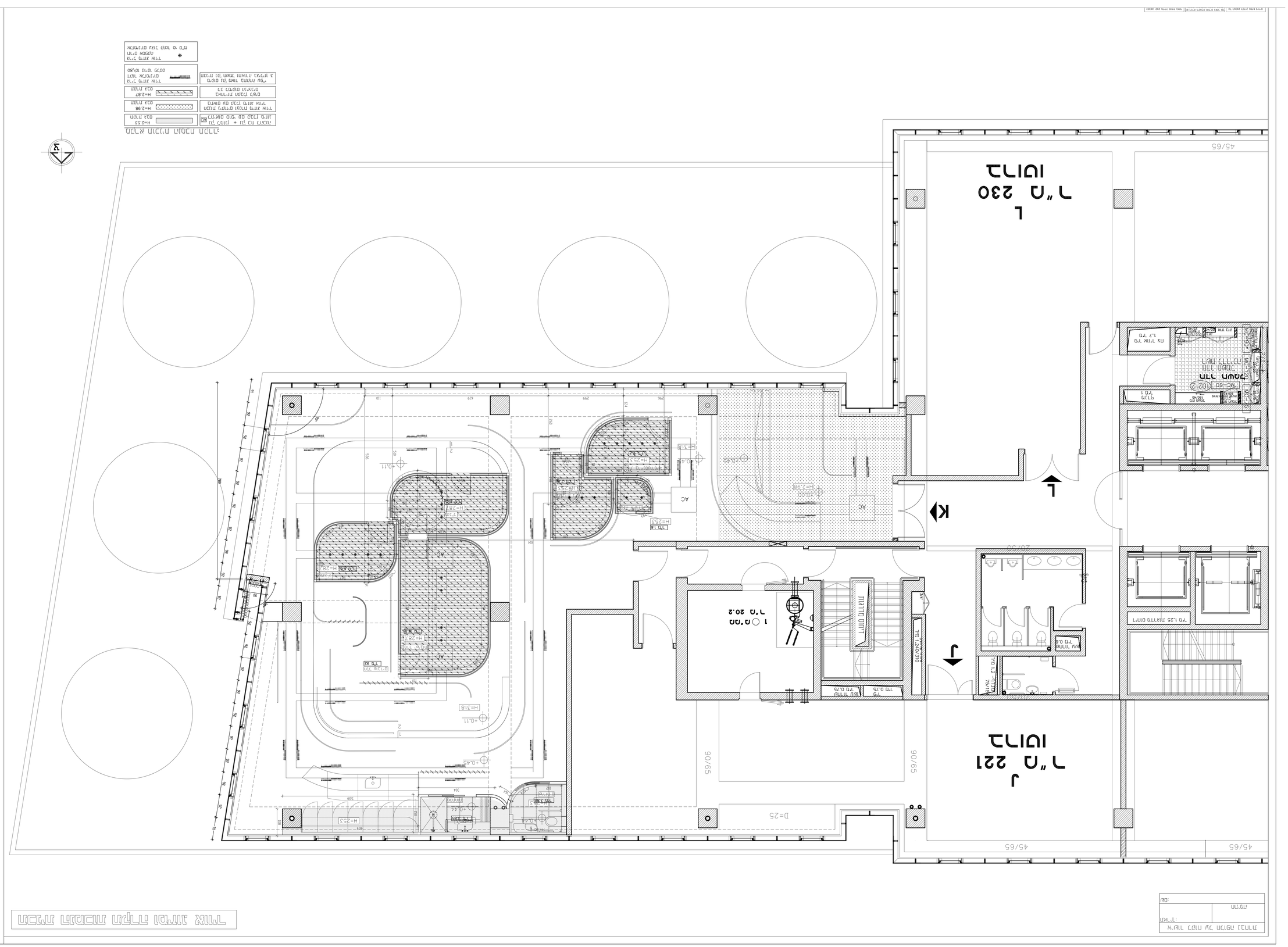
מקרא מקרקעין מקדמי לאומי אילת
מקרא מקרקעין מקדמי לאומי אילת
12/08/2021:תאריך
1:50
A0
5
45/65
90/65
D=25
H=253
H=318
H=287
H=298
H=253
H=253
H=253

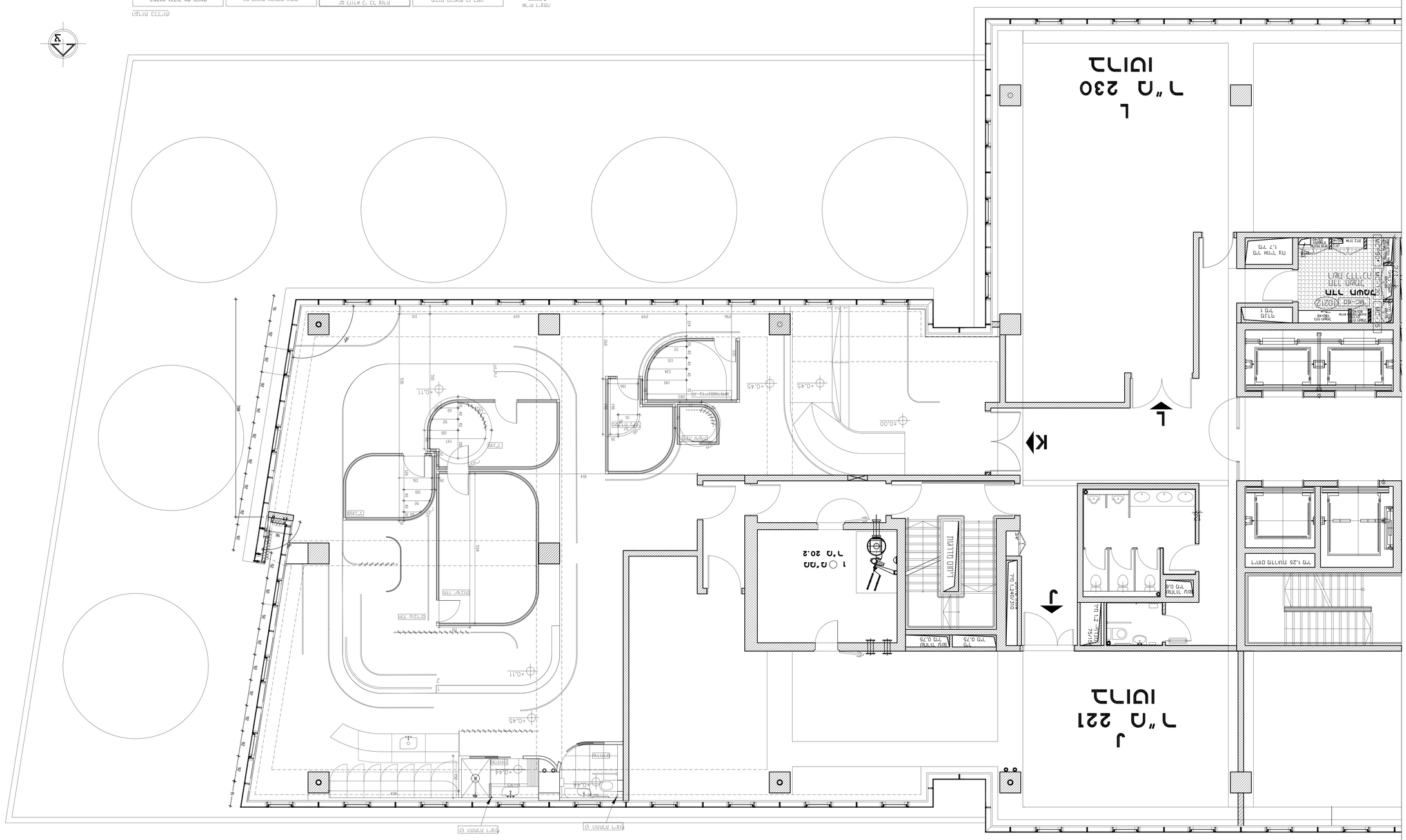

.מ דבאר אשלם פ"ג הלל	ר"מ, מ.מלם דמעאנ מלל	מעבדת הוכחה	הוכן אגל דנ"ל
הוכרה ל.מ.ר. לתכנון	בנין מר. ליעקב הוכרה	אדר דוכר דעאנ מ.מ	מאל הוכר דמן מוכרה
.מ דבאר דעבאל דלת	.בזאת ל.אזן אדמ-מב"ג	מפיר בנ	הוכן אלוב מפדה מ
דבאל מ.מ.ן ב.ן מאר.מ	הוכרה ל.מר.מ הוכרה	ל.מ. .מ"מלם מ.מ.ן ל.מ.מ	מ.מ.ון מ.מ.מ מ.מ.מ אמ"מ.
דב.ן ומ"מ.מ מ.מ מ.מ.מ	.מ דבאר מ.מ.מ	.מ דבאר מ.מ.מ מ.מ מ	ב.מ.מ מ.מ.מ.מ.מ.
.מ דבאר מ.מ.מ	.מ דבאר מ.מ.מ מ.מ	מ.מ.מ דבאר מ.מ.מ	מ.מ.מ מ.מ.מ מ.מ
הוכרה ב.מ מ.מ.מ מ.מ	ל.מ. ב.אזן	מ.מ.מ דבאר מ.מ.מ מ.מ	מ.מ.מ ב.מ.מ מ.מ

מ.מ ב.אזן

מ.מ דבאר מ.מ.מ

מ.מ דבאר מ.מ.מ

J
ר"מ 221
לובי

L
ר"מ 230
לובי

מדרגות חירום

מעלית חירום

מעלית מטען

מעלית נוסעים

מעלית נוסעים

מעלית נוסעים

PRODUCED BY AN AUTODESK STUDENT VERSION

PRODUCED BY AN AUTODESK STUDENT VERSION

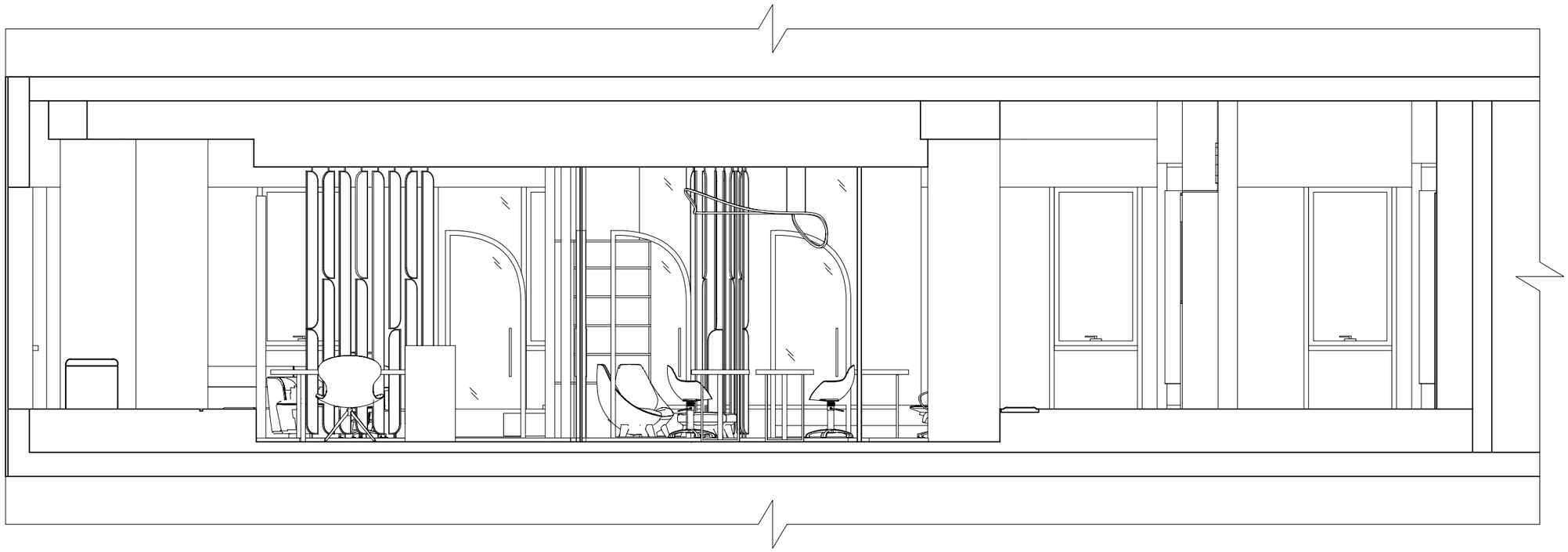

PRODUCED BY AN AUTODESK STUDENT VERSION

PRODUCED BY AN AUTODESK STUDENT VERSION

PRODUCED BY AN AUTODESK STUDENT VERSION

PRODUCED BY AN AUTODESK STUDENT VERSION

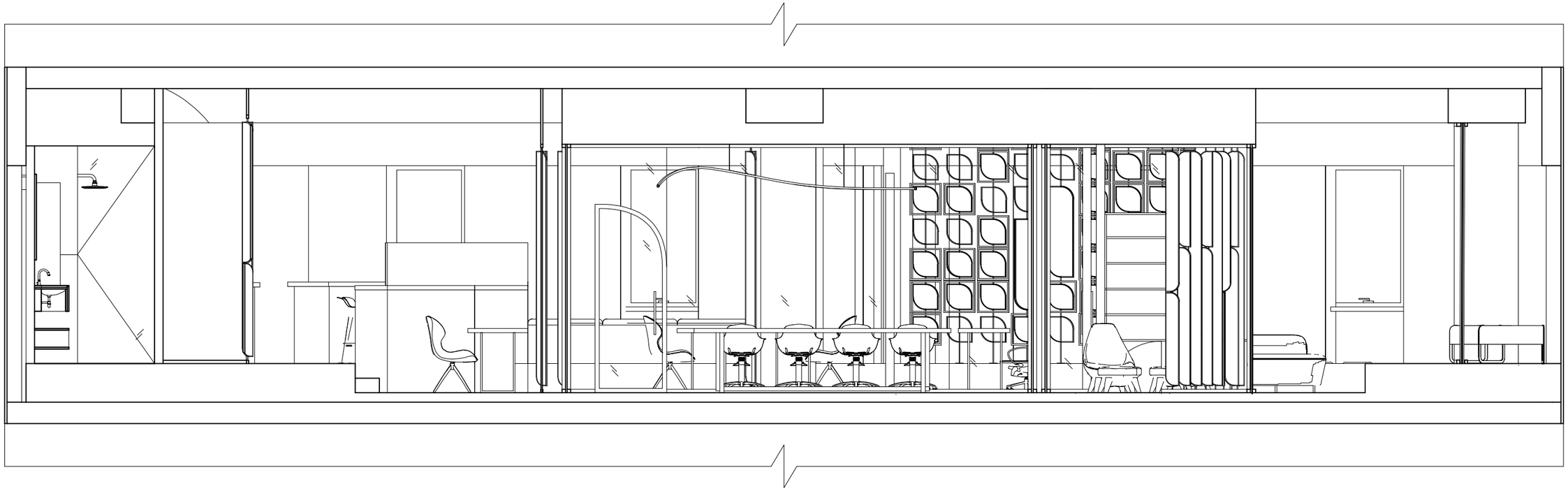

PRODUCED BY AN AUTODESK STUDENT VERSION

PRODUCED BY AN AUTODESK STUDENT VERSION

PRODUCED BY AN AUTODESK STUDENT VERSION

מבנה מגורים דו-משפחתי	
בית	
מס' בקרה	

שם:	תאריך: 28/11/14
קנ"מ: 1:25	רמ"ל:
בקרה: ■	הקמה: □
הנדסאי: □	
חתימת בעל תפקיד:	

1- הוסרה אחריות הנדסאי הבניין ומהנדסאי הבקרה.
2- הבקרה אינה פוטרת את האחראי מן הבניין לבצוע בדיקות.
3- אין לבצוע שינוי בלי אישור המתכנן.
4- הבטיחות המאוזנת הכוחות הפלדה, אינה מבטיחה.
5- אין הסתכן אחראי הבטיחות מבלי אינה מבלי גם הבטיחות.
6- אין הבטיח מבנה מבלי אבטח הבנה אינה לאחר הבנה דבר בר-מבקר.

בית מגורים דו-משפחתי	
בית	
מס' בקרה	

בית מגורים דו-משפחתי	
בית	
מס' בקרה	

בית מגורים דו-משפחתי	
בית	
מס' בקרה	

בית מגורים דו-משפחתי	
בית	
מס' בקרה	

בית מגורים דו-משפחתי	
בית	
מס' בקרה	

בית מגורים דו-משפחתי	
בית	
מס' בקרה	

בית מגורים דו-משפחתי	
בית	
מס' בקרה	

בית מגורים דו-משפחתי	
בית	
מס' בקרה	

בית מגורים דו-משפחתי	
בית	
מס' בקרה	

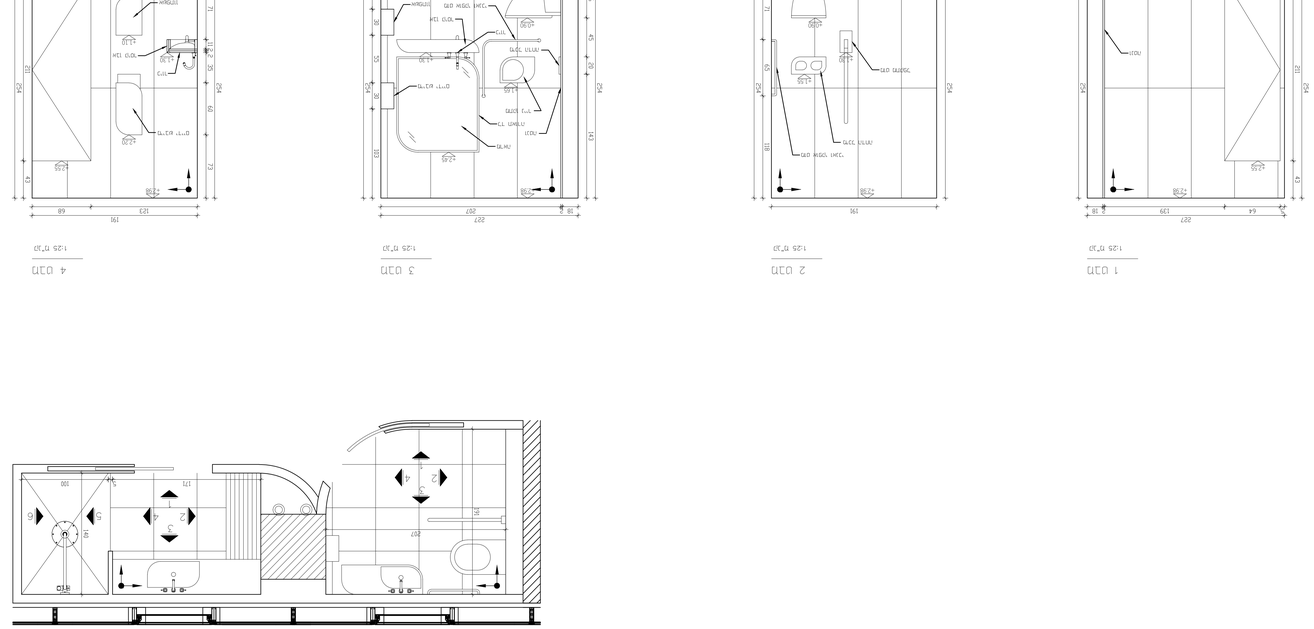

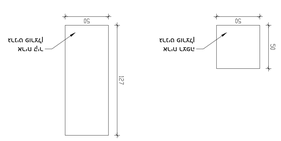

הערות:

בית מגורים דו-משפחתי	
בית	
מס' בקרה	

בית מגורים דו-משפחתי	
בית	
מס' בקרה	

בית מגורים דו-משפחתי	
בית	
מס' בקרה	

בית מגורים דו-משפחתי	
בית	
מס' בקרה	

בית מגורים דו-משפחתי	
בית	
מס' בקרה	

בית מגורים דו-משפחתי	
בית	
מס' בקרה	

בית מגורים דו-משפחתי	
בית	
מס' בקרה	

בית מגורים דו-משפחתי	
בית	
מס' בקרה	

PRODUCED BY AN AUTODESK STUDENT VERSION
PRODUCED BY AN AUTODESK STUDENT VERSION
PRODUCED BY AN AUTODESK STUDENT VERSION

PRODUCED BY AN AUTODESK STUDENT VERSION

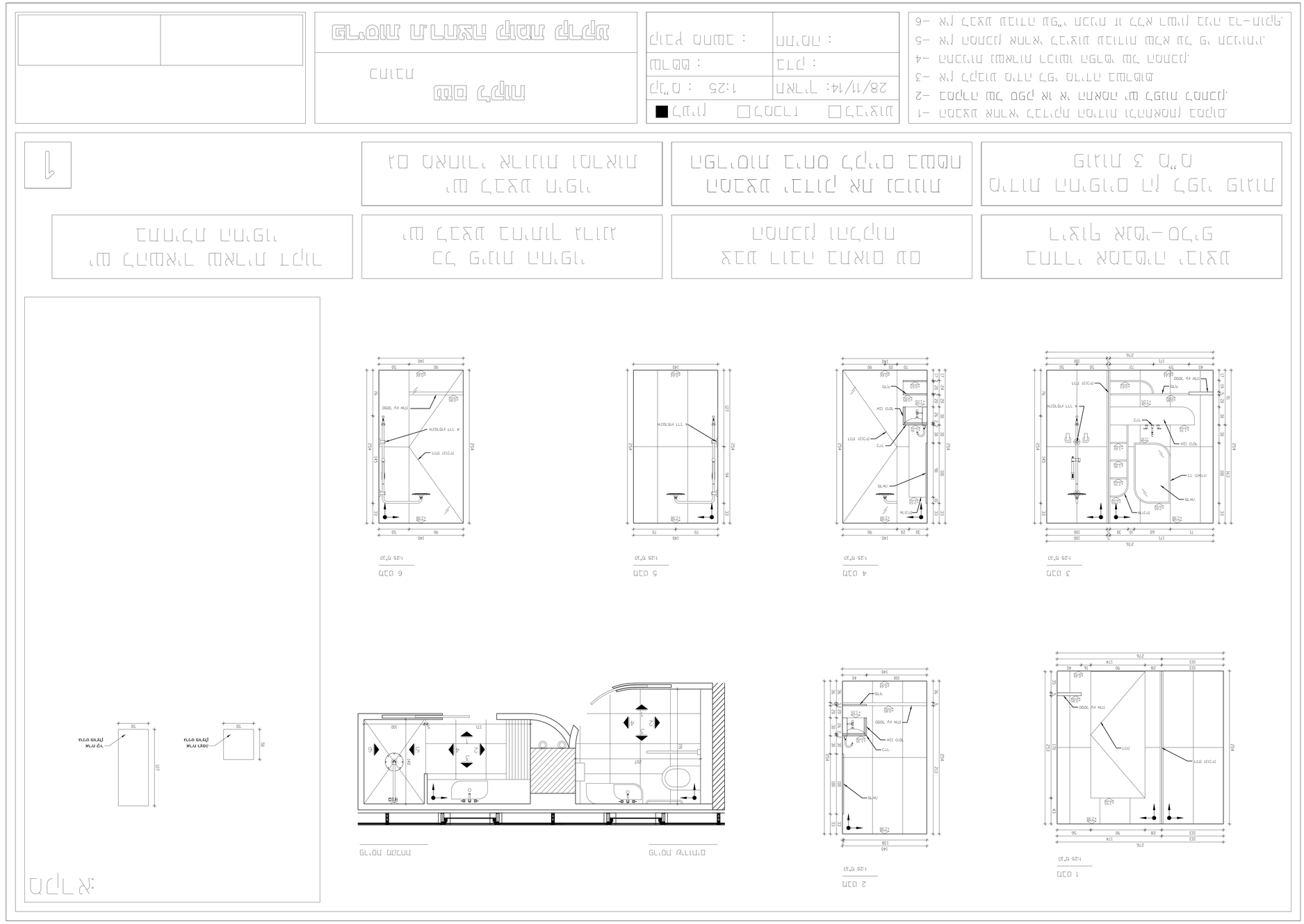
מבט 1
מבט 2
מבט 3
מבט 4
מבט 5
מבט 6
חתך מ.מ.מ
חתך מ.מ.מ
מבט אקסונומטרי
מבט אקסונומטרי
מבט אקסונומטרי

PRODUCED BY AN AUTODESK STUDENT VERSION

1- הוסרה אחריות בדיקת הסיווג הקונסטרוקטיבי בתכנון.
2- הבתיה מר. אפק אז א. הנאמנה וגם בקנה הבמה.
3- אין לבדוק מידה בגז מדידה המלאים
4- המבנים המאוים הבאים מגלם מר הבמה.
5- אין הסמכה אחראי בדיקות מבנים מבא מר ג. מבנים.
6- אין בדיקה מבנים מבע"ג מבנים ז בבא לאמון דגם בל-מבים.

☐ בקורת	☐ בבדיקה ☐ בבדיקה
מס' : 1:25	תאריך: 28/11/14
מבנה :	דגם :
מבנה בשמה :	שם מבנה :

מגרש מגרש מגרש מגרש

מס. בקרה

בית ספר אורט-מבנים
בית ספר אמנותי בבנים
מגרש 3 מ"ר
מגרש מגרש מן בקרן מגרש

הסתכלות בדרום אל הבנין
מגרש בנוי בבנים
לא מאושר אלונים לבאות
אל מבנה מגרש

הסתכלות מערב
מגרש בנוי בבנים
אל מבנה בנוי מרחב
אל מבנה מגרש

הסתכלות מזרח
מגרש בנוי בבנים
אל מבנה בנוי מרחב
אל מבנה מגרש

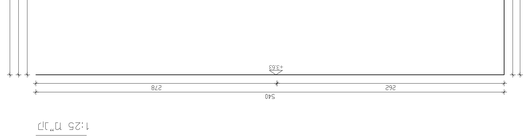

7 בנין
1:25 מ"מ

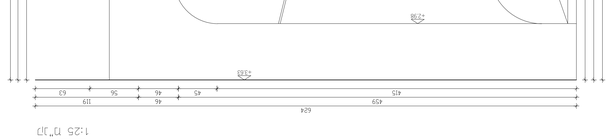

6 בנין
1:25 מ"מ

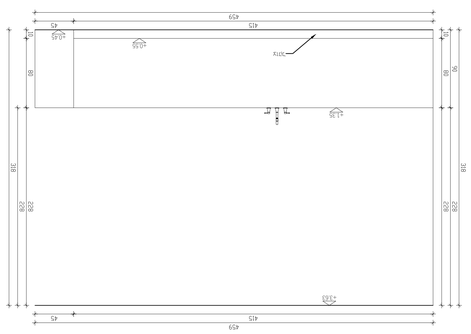

5 בנין
1:25 מ"מ

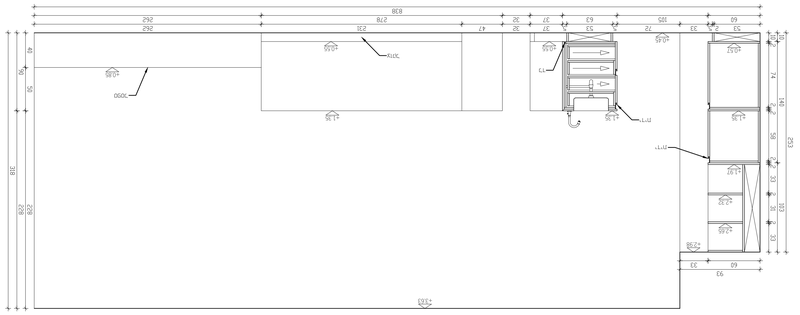

4 בנין
1:25 מ"מ

הסתכלות מערב
מגרש בנוי בבנים
אל מבנה בנוי מרחב
אל מבנה מגרש

הסתכלות דרום
מגרש בנוי בבנים
לא מאושר אלונים לבאות
אל מבנה מגרש

הסתכלות מזרח
מגרש בנוי בבנים
אל מבנה בנוי מרחב
אל מבנה מגרש

מבנים בבנים:

PRODUCED BY AN AUTODESK STUDENT VERSION

PRODUCED BY AN AUTODESK STUDENT VERSION

PRODUCED BY AN AUTODESK STUDENT VERSION

PRODUCED BY AN AUTODESK STUDENT VERSION

■ הרוון	□ הסכרה □ הדיגום
מ"מ : 1:25	תאריך: 28/11/14
מרמם :	דרך :
מיקום :	מיכון :

1- מוסדות אוכלוסיה מבוגרים ובעלי מוגבלות ניידות
2- הסדרים מן סוג זה אינם מאפשרים הגדרת הסכרה
3- אין הכרזה פורמלית הגדרת מרחב מוגן
4- המבנים המאוים דורשים מבקרים מן הסוג
5- אין הסכרה אותה הדיגום מהווים מבלי מן גם מבנים
6- אין הדגם מהווה מבנה מבנים ו הדגם לשמוש דגם דר-מוקדי

דגם רחוב רחובות

מבוא הדגם

מס' הדגם

מבנה מגורים בן קומה אחת	מבנה מגורים בן 3 מ"ר
מבנה מגורים בן 2 קומות	מבנה מגורים בן 3 מ"ר
מבנה מגורים בן 3 קומות	מבנה מגורים בן 3 מ"ר
מבנה מגורים בן 4 קומות	מבנה מגורים בן 3 מ"ר

7

1:25 חתך

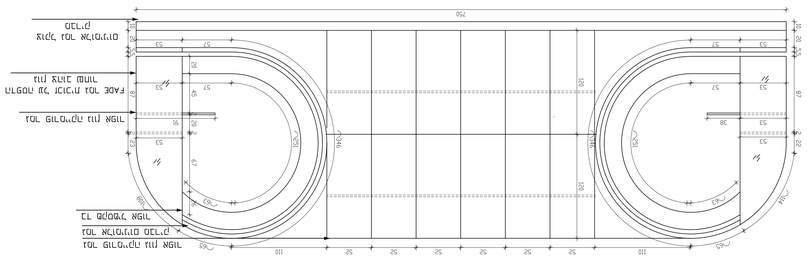

1:25 תרגום

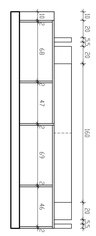

חתך B

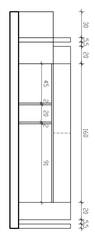

חתך A

הערה:

מבנה מגורים בן 3 מ"ר מבנה מגורים בן קומה אחת	מבנה מגורים בן 3 מ"ר מבנה מגורים בן 2 קומות
מבנה מגורים בן 3 מ"ר מבנה מגורים בן 3 קומות	מבנה מגורים בן 3 מ"ר מבנה מגורים בן 4 קומות

מהדורה בכתיבה:

PRODUCED BY AN AUTODESK STUDENT VERSION

PRODUCED BY AN AUTODESK STUDENT VERSION

מס' רקיע	
בחינה	
גרעין אדריכלים	

מהנדס :	מתכנן :
מ"מ :	דגם :
תאריך : 28/11/14	קנ"מ : 1:25
■ רגיל	□ בחינה □ בביצוע

1- מוסדות אוניברסיטה מחוזית ירושלים לבנין
2- בטחון מבנה אינו אינו מתאים לדרגה המבוקשת.
3- אין הבדלים בגודל בין מרחבי המגורים.
4- המרחבים המאוחדים הרחבים מגבלים מבחינת המבנה.
5- אין מבחינת אוורור בבניין מזגנים מבלי מבנה גם מרחבים.
6- אין בבנין מבנה מגוון מרחבים ולא בבנין המוגן בחדר מדרגות.

בקרת איכות-מבנים לבנין	מבנה אוניברסיטה לבין בנין	גיליון 3 מ"מ
בטחון אוניברסיטה מבנים	מבנה בבנין אוניברסיטה	מבנה אוניברסיטה לבין בנין
בבנין אוניברסיטה מבנים	מבנה בבנין אוניברסיטה	מבנה אוניברסיטה לבין בנין
בבנין אוניברסיטה מבנים	מבנה בבנין אוניברסיטה	מבנה אוניברסיטה לבין בנין

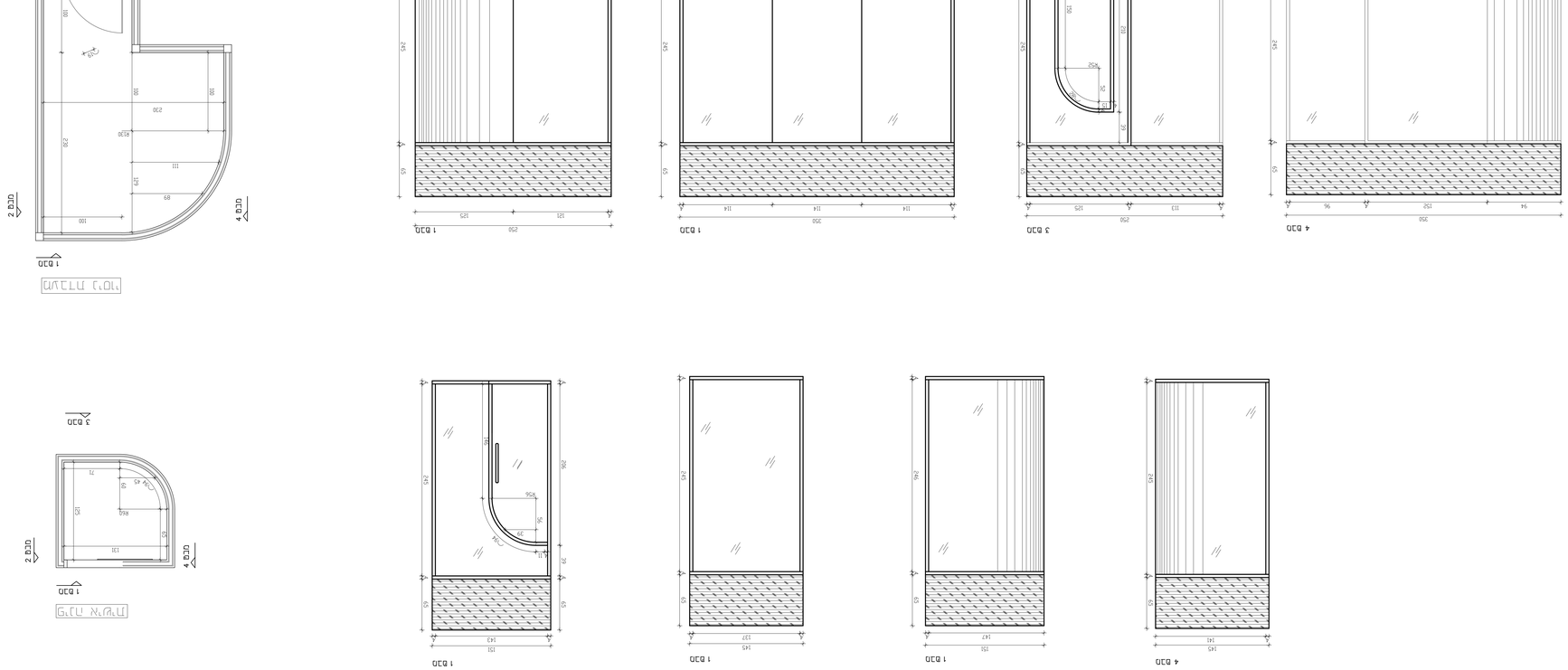

בבנין אוניברסיטה מבנים	מבנה בבנין אוניברסיטה	מבנה אוניברסיטה לבין בנין
בבנין אוניברסיטה מבנים	מבנה בבנין אוניברסיטה	מבנה אוניברסיטה לבין בנין
הערות:		

PRODUCED BY AN AUTODESK STUDENT VERSION

PRODUCED BY AN AUTODESK STUDENT VERSION

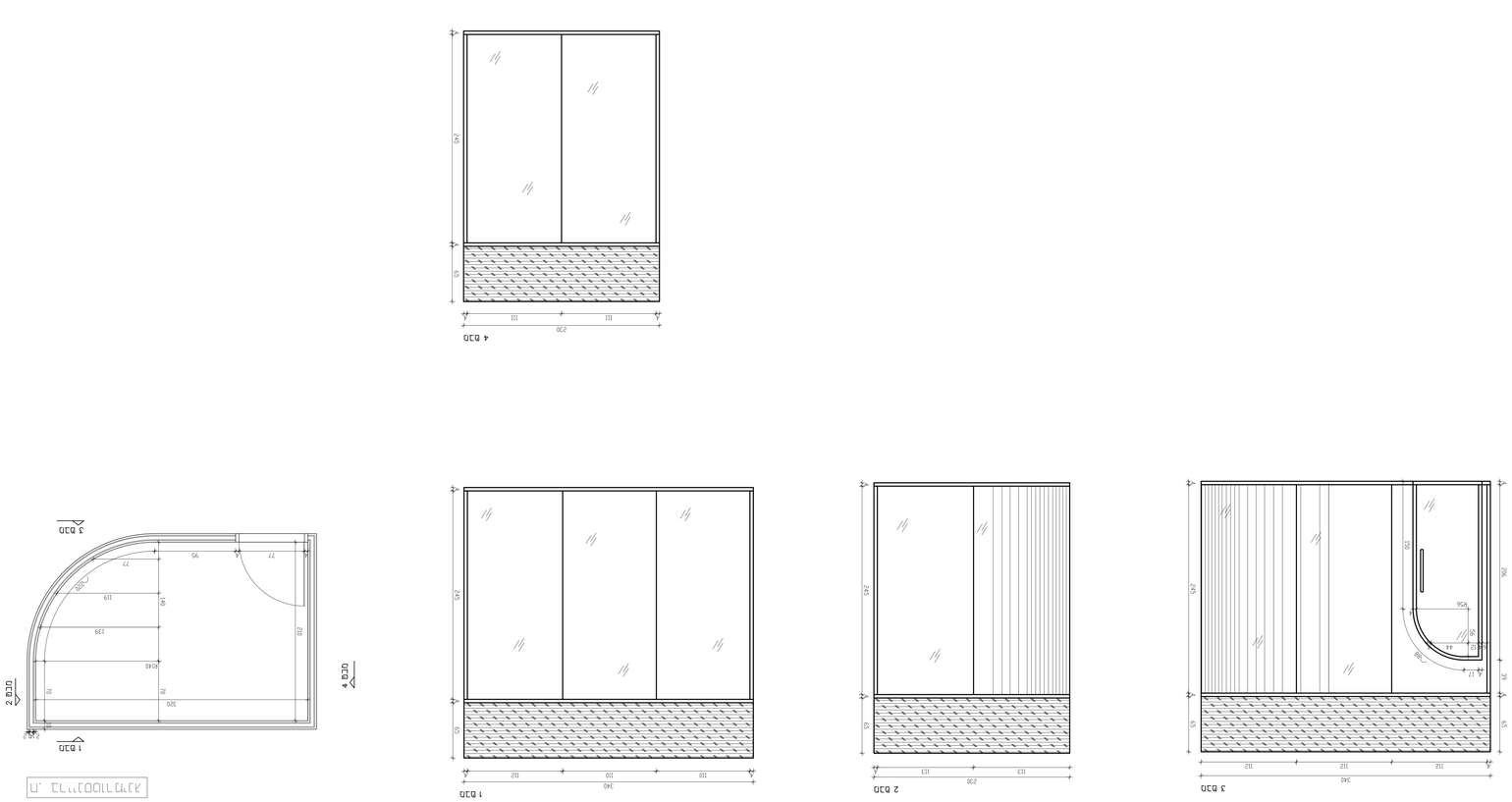

מבנה מגורים דו קומתי עם גג רעפים	בית אבות אלמוג – מבנה אכסניית נוער
מ.מ. 1:25	28/11/14
מדרגות	מגורים 3 מ"ר
בית אבות אלמוג	מבנה מגורים דו קומתי עם גג רעפים
מבנה אכסניית נוער	מבנה מגורים דו קומתי עם גג רעפים
מבנה מגורים דו קומתי עם גג רעפים	מבנה מגורים דו קומתי עם גג רעפים

1- המבנה אושר בהיתר המהווה הרחבה לבית אבות.
2- הבחירה מה, מפה אז אי המאמר מה הגוש הבחנה.
3- אין הבדיל מהה הגו מהדה המלמה.
4- המבנה המאוה הבמי מגבה, מה המבחן.
5- אין המבחן אותא הבאגה מבנה מבא מה גו מבנה.
6- אין הבאה מבנה מבא מבנה מה הבא המה הבה-מבה.

בית אבות אלמוג – מבנה אכסניית נוער	מבנה מגורים דו קומתי עם גג רעפים
מבנה מגורים דו קומתי עם גג רעפים	מבנה מגורים דו קומתי עם גג רעפים
מבנה מגורים דו קומתי עם גג רעפים	בית אבות אלמוג – מבנה אכסניית נוער
מבנה מגורים דו קומתי עם גג רעפים	מבנה מגורים דו קומתי עם גג רעפים
מבנה מגורים דו קומתי עם גג רעפים	מבנה מגורים דו קומתי עם גג רעפים

5

PRODUCED BY AN AUTODESK STUDENT VERSION